

Dossier Social des patients brûlés

Identité:



Nom: HOS 850821593 20.08.2022 00:33
Us 61N Lit 04 SSV U291 SEXE : M
PAT 800539666 PP DN : 12.12.2019

Prénom: VANDEN BEMDEN, SAMAEL SPIKE
RUE DES FORRIÈRES, BOS. 10
5032 GEMBLoux

DN: OA1 : 134 19121235192 111 111 M:09

NN: TEL: 0471602917 VANDEN BEMDEN STEV
15896023-23-6 DEJONGE, NATHALIE

Nationalité: *Belge.*

Téléphone:

Diagnostique: *Brûlure.*

Âge au moment de l'accident : *2, 7 ans.*

Composition de ménage:

Père: VANDEN BEMDEN
Steve

DN: *23/12/88.*

Profession: *chômage*

Belle-Mère: DESART *Stéphanie*

DN: *13/03/81.*

Profession: *chômage*

Marié séparé cohabitant

Enfant 1: VANDEN BEMDEN *Spike* DN: *06.05.09.*

Enfant 2: " " *Angie* DN: *14.02.13.*

Enfant 3: " " *Meliodas* DN: *25.06.19.*

Enfant 4: " " *Samael* DN: *12.12.19.*

Enfant 5: " " *Emi* DN: *06.04.22.*

Enfant 6: GOKIMAN *Marie* DN: *24.06.04.*

Mutuelle :

Nom : 134

Matricule :

Titulaire :

CT1/CT2 : 111/ 111.

Situation Familiale :

Profession des parents :

Papa : chômage

Maman: belle-mère : chômage

Nombre de personnes qui vivent des revenus (familiale) : 8 personnes.
3 enfants 1 semaine sur 2.

Médecin traitant : Pédiatrie

Nom : Dr Degange

Adresse : CHR Namur.

HUDE

Médecin référent : Dr Roze

Psychologue : Mme Schoore.

Travailleur social : Mme Péce

Autres :

Données de l'accident :

Date de l'accident :

Hôpital :

Centre de brûlé (dernier) :

- Anvers
- BXL
- Gant
- IMTR
- Louvain
- Liège

Si transfert, Centre de brûlé précédent :

- Anvers
- BXL
- Gant
- IMTR
- Louvain
- Liège

Localisation des brûlures :

- tête
- Cou
- Bras
- Tronc antérieur
- Jambes
- Tronc postérieur

Profondeur des brûlures :

- 1^{er} degré
- 2^{ème} degré
- 2^{ème} degré profond
- 2^e/3^{ème} mixte
- 3^{ème} degré

Pourcentage des brûlures : 45%

Genre d'accident : travail

Maison

Loisir

Trafic

Autre

Admission :

Date d'admission : 20/08/2d .

Date de sortie : toujours hospitalisé

Durée de l'hospitalisation :

Cette demande concerne une nouvelle admission :

première demande réadmission ambulatoire

Situation d'assurance :

Assurance 1 : mutuelle
 Accident de travail
 Assurance hospitalisation privée
 Assurance supplémentaire d'entreprise
 Autre
 Aucune

Assurance 2 : mutuelle
 Accident de travail
 Assurance hospitalisation privée
 Assurance supplémentaire d'entreprise
 Autre
 Aucune

Situation financière familiale :

Revenus mensuelles familiale :

Revenu : 482,22 €/mois
Indemnité mutuelle :
Invalidité :
Chômage :
Alloc fam : 1096,02.
Pension :
CPAS :
Pension alimentaire :
Revenus alimentaires :
Total des revenus : 1578,24 €/mois

le papa n'a pas de revenu actuellement

Sorties mensuelles familiales

Loyer : 1-
Chauffage : 194,97 (3 bidons / mois) 1 bidon : 64,99€.
Électricité et gaz : 25€
Assurance familiale :
Assurance familiale :
Assurance diverse : auto 39,33€/mois /
Téléphone : 47€/mois
Taxe auto :
Taxe commune : 456,90/an.
Précompte mobilier :
Aide familiale :
Frais médicaux : Pharmacie : 138,60€/mois savon crème
particuliers.
Frais judiciaires : 385€
Frais scolaire : 850€ frais de rentrée compris
Frais de crèche et de garderie :
Total crédit personnel :
Total crédit voiture :
Total crédit maison/appartement :
Autres : mutuelle 37,50/trimestre | Eau : 1800,51/2ans
 : télé internet 32€/mois
 12,99/mois
 8,99/mois
Sorties totales :
Reste (rentrée moins les sorties) :
Reste mensuel par personne :

Frais Médicaux

Intervention personnelle

Facture 1 : 350,48€
Facture 2 : 24,95
Facture 3 :
Facture 4 :
Facture 5 :
TOTAL :

Intervention personnelle revalidation :

Kiné à la maison :
Kiné en ambulatoire :
Centre de révalidation :
TOTAL :

Soins complémentaires :

Consultation :
Pharmacie :
Divers :
TOTAL :

Frais de transport

Pendant l'hospitalisation :
Après l'hospitalisation :
Ambulance/ hélicoptère :
TOTAL :

Vêtements compressifs

Facture 1
Facture 2
Facture 3
TOTAL :

Autres frais (spécifier) :

1.
2.
3.
4.
5.
TOTAL :

TOTAL général de l'accident

euros

Motivation :

Famille fort précaire

Démarches effectuées par l'hôpital :

Au vu des étendues des brûlures, j'ai pris contact avec le papa pour qu'il m'apporte toutes ses dépenses et rentrie en date de début octobre.

Au vu de la situation financière, la famille ne pourra prendre en charge les frais médicaux de Samuel.

Contact avec la grand-mère paternelle qui m'aide à ce que le papa doit m'apporter tous les documents demandés.

Reçu tous les documents le 25/10/22.

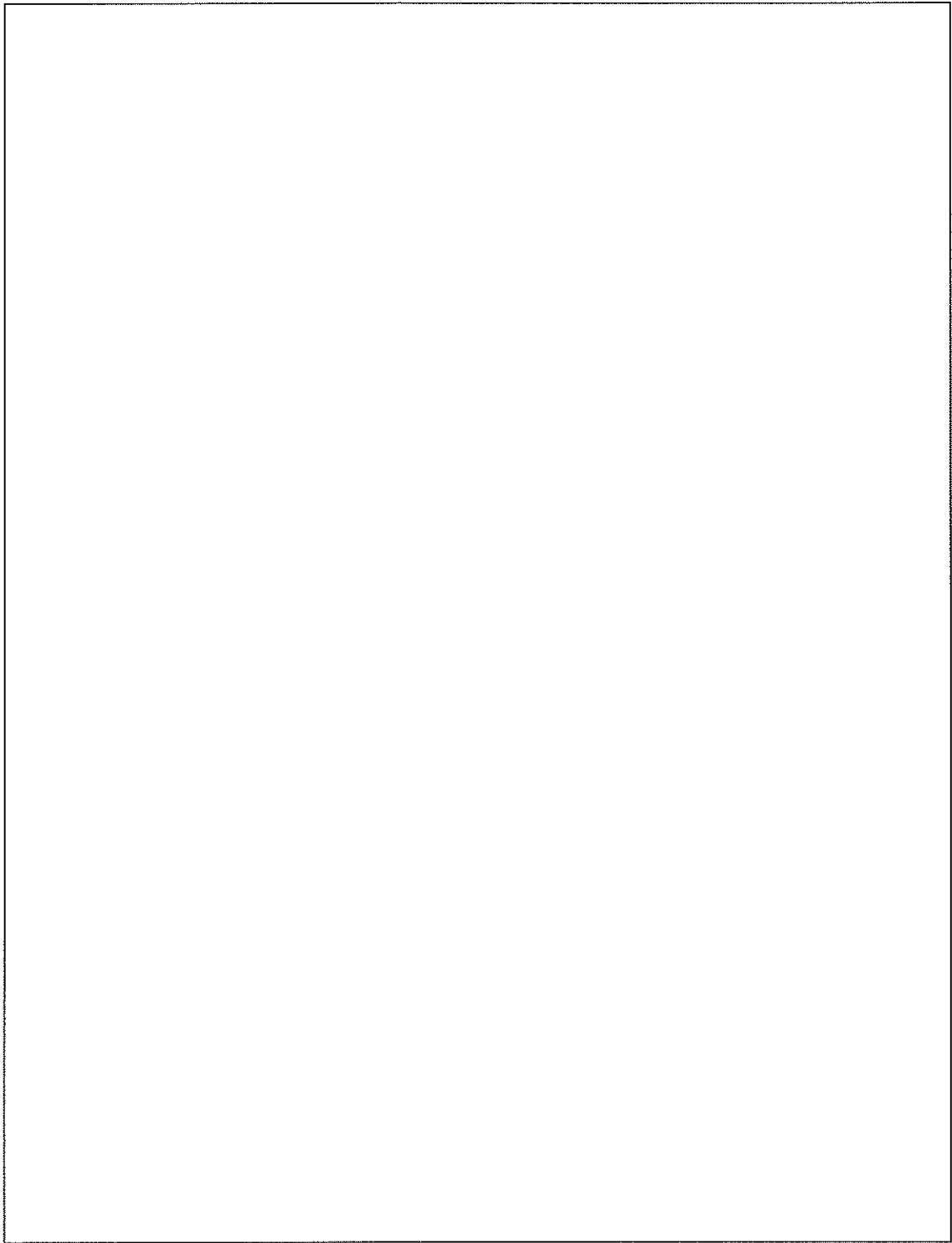

PERO, Caroline (Hudorf)

De: emilie vanden bemden <auxpetitsbisous@hotmail.com>
Envoyé: Tuesday, 25 October, 2022 15:12
À: PERO, Caroline (Hudorf)
Objet: Re: Samael
Pièces jointes: received_5919051321472712.jpeg; IMG-20221025-WA0055.jpg; IMG-20221025-WA0069.jpg; IMG-20221025-WA0062.jpg; IMG-20221025-WA0068.jpg; IMG-20221025-WA0075.jpg; IMG-20221025-WA0046.jpg; IMG-20221025-WA0057.jpg; IMG-20221025-WA0064.jpg; IMG-20221025-WA0045.jpg; IMG-20221025-WA0071.jpg; IMG-20221025-WA0056.jpg; IMG-20221025-WA0070.jpg; IMG-20221025-WA0063.jpg; IMG-20221025-WA0044.jpg; IMG-20221025-WA0047.jpg; IMG-20221025-WA0051.jpg; IMG-20221025-WA0066.jpg; IMG-20221025-WA0073.jpg; IMG-20221025-WA0058.jpg; IMG-20221025-WA0065.jpg; IMG-20221025-WA0072.jpg; IMG-20221025-WA0050.jpg; IMG-20221025-WA0054.jpg; IMG-20221025-WA0042.jpg; IMG-20221025-WA0061.jpg; IMG-20221025-WA0049.jpg; IMG-20221025-WA0053.jpg; IMG-20221025-WA0041.jpg; IMG-20221025-WA0060.jpg; IMG-20221025-WA0067.jpg; IMG-20221025-WA0048.jpg; IMG-20221025-WA0052.jpg; IMG-20221025-WA0074.jpg; IMG-20221025-WA0059.jpg; IMG-20221025-WA0043.jpg; Screenshot_20221025-122833_Chrome.jpg

Bonjour Madame,

Suite à notre appel téléphonique de hier, je me permets de revenir vers vous.
Afin de vous transmettre les documents que vous m'avez demandé.

Pouvez-vous prendre note que je n'ai pas su vous transmettre le papier d'assurance familiale ainsi que d'incendie car ils n'en ont pas.

En ce qui concerne le revenu de mon fils Vanden Bemden Steve on ne sait malheureusement pas encore vous le transmettre car j'ai pris moi-même contact avec le syndicat ce matin car mon fils n'a encore rien perçu comme revenu du chômage et ce depuis le 4 août normalement le paiement devrait se faire au plus tard dans le courant de la sem

Faine prochaine.

Et malheureusement on ne sait rien vous donner pour l'instant car il était à la mutuelle avant suite à son opération du dos.

Rentrées mensuelles familiales :

Chômage : FGTB + 482,22€

Allocations familiales :

- ✓ 1. Gökinan Yilmaz + 212€ Marie
- 2. Parentia + 304,05€ Samaël
- ✓ 3. Parentia + 579,97€ Méliodas + Emi

Sorties mensuelles familiales :

Loyer : Naniot Bernard : - 605€

Chauffage : ils utilisent 3 bidons de pétroles par mois - 64,99€ le bidon d'où - 194,97€ pour les trois bidons.

✕Électricité : Ores : - 25€

✕Assurance auto : Axa : - 39,33€

✕ Facture GSM : ✕Youfone : - 23,50€ Stéphanie
✕Youfone : - 23,50€ Steve

✕Taxe commune : - 456,90€

Frais médicaux : Pharmacie : - 34,65€ × 4 = 138,60€ car Spike , Angie , Méliodas et Emi doivent utiliser ces produits

Frais juridique :

✕Dekeyser Pascal : - 150€

S.R.L. More & associ : - 30€

✕Agence de stationnement : - 75€

Service public wallon : - 100€

Chartier Partners : - 30€

Frais scolaire :

Frais scolaire Marie : - 76,90€

✕Frais scolaire Marie : - 28,55€

Frais scolaire Marie inscription : -122€

Frais scolaire Marie uniforme : -250€

✕Frais scolaire Marie : - 90€ par trimestre

Frais scolaire Méliodas : - 9,10€

✕Frais scolaire Spike livre demandé par l'école : - 126,25€

Frais scolaire Spike : -148€ par trimestre

Frais scolaire Angie : pas reçu

Autres :

✕Eau : - 1850,51€ Facture couvrant 2 années

Train SNCB : -32€ mais × 2 d où -64€ car 2 abonnement Marie et Spike

✕Mutuelle : - 37,50€ par trimestre

✕Scarlet : - 32€

Wwe + Disney+ : -12,99€ + -8,99€

Lait Emi : - 20,40€ × 4 = 81,60€

Poudre lessive : $-11,25 \times 2 = -22,50\text{€}$

Cigarette : 3 fardes par mois +/- 225€

Krefel : - 169€ car gsm volé d'où il a du acheter un nouveau pour que l'hôpital puisse le joindre ainsi que sa famille

On espère avoir été le plus clair possible afin de pouvoir vous aider mais si vous avez besoin d'autres informations n'hésitez pas à nous contacter

En attendant des nouvelles de votre part, on vous prie d'agréer madame l'assurance de nos salutations distinguées

Madame Tobback Nadine, maman de Vanden Bemden Steve et grand-mère de Vanden Bemden Samaël

Et Madame Vanden Bemden Emilie, sœur de Vanden Bemden Steve et Marraine de Vanden Bemden Samaël

Obtenir [Outlook pour Android \[aka.ms\]](#)

From: PERO, Caroline (Huderf) <Caroline.PERO@huderf.be>
Sent: Monday, October 24, 2022 2:49:48 PM
To: 'auxpetitsbisous@hotmail.com' <auxpetitsbisous@hotmail.com>
Subject: Samael

Bonjour Madame,
Suite à notre contact de ce jour je vous les documents suivant :

Situation financière familiale :

Rentrées mensuelles familiale :

Revenu :
Indemnité mutuelle :
Invalidité :
Chômage :
Alloc fam :
Pension :
CPAS :
Pension alimentaire :
Revenus alimentaires :
Total des revenus :

Sorties mensuelles familiales

Loyer :
Chauffage :
Électricité et gaz :
Assurance familiale :
Assurance familiale :

Assurance diverse :
Téléphone :
Taxe auto :
Taxe commune :
Précompte mobilier :
Aide familiale :
Frais médicaux :
Frais judiciaires :
Frais scolaire :
Frais de crèche et de garderie :
Total crédit personnel :
Total crédit voiture :
Total crédit maison/appartement :
Autres :

Sorties totales :
Reste (rentrée moins les sorties) :
Reste mensuel par personne :

Bonne journée

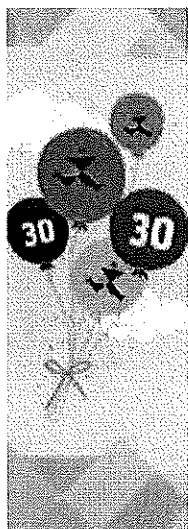

C.Péro
Infirmière sociale
Soins intensifs
Cardiologie

Tel : 02/477.31.76
Fax : 02/477.31.64

caroline.pero@huderf.be

Avenue Jean-Joseph Crocq 15
1020 Bruxelles - Brussel
www.huderf.be

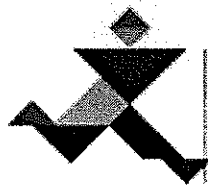

**Hôpital Universitaire
des Enfants Reine Fabiola**
Universitair Kinderziekenhuis
Koningin Fabiola

